

TIRING

11/6.1 NASLOVNA STRAN NAČRTA

PODATKI O GRADNJI

NAZIV GRADNJE

GRADNJA NOVEGA ŽELEZNIŠKEGA POSTAJALIŠČA ZBELOVO

Glavna železniška proga št. 30 Zidani Most – Šentilj – d.m.
Med odjavnico Dolga Gora (552+875.68) in postajo Poljčane
(561+2356.63)

KRATEK OPIS GRADNJE

Gradnja podvoza, nadgradnja tirnih naprav, vozne
mreže, SVTK naprav in zunanje razsvetljave

VRSTA GRADNJE

GRADNJA

PODATKI O PROJEKTNI DOKUMENTACIJI

VRSTA DOKUMENTACIJE:

IZVEDBENI NAČRT

ŠTEVILKA PROJEKTA:

1340

PODATKI O NAČRTU

STROKOVNO PODROČJE NAČRTA

11 Elaborati

NAZIV NAČRTA

11/6 Katastrski elaborat

ŠTEVILKA NAČRTA

870K

DATUM IZDELAVE

april 2023

DATUM SPREMEMBE

Dopolnjeno po pregledu, september 2023

PODATKI O PROJEKTANTU NAČRTA

PROJEKTANT NAČRTA (NAZIV DRUŽBE)

TIRING, d.o.o.

NASLOV

Motnica 11, 1236 Trzin

ODGOVORNA OSEBA PROJEKTANTA NAČRTA

Stipe Šošo, inž.grad.

PODPIS ODGOVORNE OSEBE PROJEKTANTA NAČRTA



PODATKI O IZDELOVALCU NAČRTA

IME IN PRIIMEK POOBLAŠČENEGA ARHITEKTA, POOBLAŠČENEGA INŽENIRJA

Gregor Stavbar, univ.dipl.inž.geod.

IDENTIFIKACIJSKA ŠTEVILKA

Geo-0549

PODPIS POOBLAŠČENEGA ARHITEKTA, POOBLAŠČENEGA INŽENIRJA



ZG 3000	0336.00	007.0406	S.1	
--------------------------	----------------	-----------------	------------	--

PRILOGA 2C:

IZJAVA PROJEKTANTA NAČRTA IN POOBLAŠČENEGA STROKOVNJAKA, KI JE IZDELAL IZVEDBENI NAČRT IN PID

PROJEKTANT NAČRTA

projektant (naziv družbe)	TIRING d.o.o.
naslov	Motnica 11, 1236 Trzin
odgovorna oseba projektanta načrta	Stipe Šošo, inž.grad.

IN POOBLAŠČENI STROKOVNJAK, KI JE IZDELAL NAČRT

pooblaščen strokovnjak	Gregor Stavbar, univ.dipl.inž.geod.
------------------------	-------------------------------------

IZJAVLJAVA:

da načrt

vrsta dokumentacije	Izvedbeni načrt (IZn)
strokovno področje načrta	11 Drugi načrti v skladu s predpisi
naziv načrta	11/6 Katastrski elaborat
številka načrta	870K
datum izdelave	April 2023, dopolnjeno po pregledu, september 2023

upoštevam relevantne predpise in druge normative dokumente ter da so upoštevane ustrezne bistvene in druge zahteve.

pooblaščen strokovnjak	Gregor Stavbar, univ.dipl.inž.geod.
identifikacijska številka	Geo-0549
podpis pooblaščenega strokovnjaka	
odgovorna oseba projektanta načrta	Stipe Šošo, inž.grad.
podpis odgovorne osebe projektanta načrta	

8/2.2 KAZALO VSEBINE NAČRTA št. 870K

8/2.1	Naslovna stran načrta			S.1
	Priloga 2C			
8/2.2	Kazalo vsebine načrta			S.3.2
8/2.3	Tehnično poročilo			T.1
	8/2.3.1	Tehnični opis		T.1.1
	8/2.3.2	Priloge tehničnega opisa		T.1.3
8/2.4	Risbe			G.
	Št.risbe	Ime risbe	Merilo	Šifra risbe
	1	Katastrska situacija	1:500	G.105

ZG 3000	0336.00	007.0406	S.3.2	
--------------------------	----------------	-----------------	--------------	--

8/2.3.1 TEHNIČNI OPIS**VSEBINA:**

1. UVOD	2
2. OSNOVE ZA IZDELAVO ELABORATA.....	2
3. OCENA KAKOVOSTI IN NATANČNOSTI ZEMLJIŠKO KATASTRSKEGA PRIKAZA.....	3
3.1 ANALIZA POLOŽAJNEGA ODSTOPANJA PRIKAZANIH MEJ NA OBMOČJU OBRAVNAVE.....	4
4. ZEMLJIŠČA PREDVIDENA ZA GRADNJO	6
5. KOORDINATE ZK TOČK MEJE JŽI	6
6. ZAKLJUČEK	6

ZG 3000	0336.00	007.0406	T.1.1	
--------------------	----------------	-----------------	--------------	--

Gradnja novega železniškega postajališča Zbelovo

1. UVOD

Za potrebe izdelave projektne dokumentacije "Gradnja novega železniškega postajališča Zbelovo" je bil na osnovi razpoložljivih podatkov iz uradnih evidenc in izdelanih načrtov tega projekta izdelan katastrski elaborat št. 870K. Elaborat je bil izdelan z namenom prikaza in evidentiranja zemljišč znotraj meje javne železniške infrastrukture (v nadaljevanju JŽI), ter prikaza projektiranih objektov znotraj meje JŽI.

Katastrski elaborat služi investitorju kot informacija o tem, katere parcele bodo predvidoma tangirane z gradnjo objekta gospodarske javne infrastrukture in kdo je njihov lastnik. Elaborat služi investitorju za določitev morebitnih odkupov in vzpostavitev služnosti na tangiranih parcelah, oziroma ureditev stvarnopravnih pravic.

Investitor izgradnje objekta je RS Ministrstvo za infrastrukturo, Direkcija RS za infrastrukturo, Tržaška cesta 19, 1000 Ljubljana.

Območje obdelave se razteza znotraj katastrske občine (KO) Zgornje Laže in Zbelovska gora, v Občini Slovenske Konjice:

- KO Zgornje Laže - 1120
- KO Zbelovska gora - 1121

2. OSNOVE ZA IZDELAVO ELABORATA

Izhodišče za izdelavo projekta je projektna naloga investitorja, pri izdelavi projektnih rešitev pa so bile upoštevane tudi naslednje osnove:

- geodetske podloge iz uradnih evidenc:
 - podatki zemljiškega katastra
 - digitalni ortofoto načrt (DOF25)
 - temeljni topografski načrt (TTN5) merila 1:5000
 - podatki o lastnikih iz Zemljiške knjige
 - podatki zbirnega katastra gospodarske javne infrastrukture
- geodetski načrt št. 11/10, izdelan v sklopu tega projekta,
- načrti gradbenih konstrukcij,
- načrti telekomunikacij,
- načrti električnih inštalacij in opreme.
- dodatne geodetske meritve obstoječega stanja železniških tirov in ogledi terena (Tiring d.o.o., avgust 2022 – december 2022),

Na spletni aplikaciji IS Kataster, Geodetske uprave Republike Slovenije (GURS), smo pridobili podatke o zemljiškem katastru v digitalni obliki, z vsemi podatki o parcelah in njihovih lastnikih kot se jih vodi v zemljiškem katastru. Zadnje podatke o zemljiškem katastru smo pridobili 6.3.2023. V mesecu marcu 2023 smo na GURS-u pridobili še ostale geodetske podatke. Podatki o lastnikih zemljišč so bili preverjeni na dan 13.4.2023.

Projekt je vezan na koordinatni sistem podlog, ki smo jih pridobili na GURS-u in je izdelan v državnem koordinatnem sistemu D96/TM.

Katastrska situacija, ki je podana v grafičnih prilogah načrta, je izdelana z namenom prikaza in evidentiranja zemljišč znotraj meje javne železniške infrastrukture, prikaza projektiranih objektov znotraj meje JŽI in evidentiranja zemljišč na območju posega zunaj meje JŽI. Lastniki parcel, ki so prikazani znotraj meje JŽI, so:

- Republika Slovenija,

Zemljišča, na katerih je predviden poseg oz. gradnja v KO so:

- KO Zgornje Laže - 1120: 1385/1
- KO Zbelovska gora - 1121: 1501/19.

Lastništva parcel, kjer je predvidena gradnja, so vidna v seznamu GRADNJA, ki se nahaja v prilogi tega elaborata 8/2.3.2. Lastniki parcel so bili preverjeni v zemljiški knjigi na dan 13.4.2023.

3. OCENA KAKOVOSTI IN NATANČNOSTI ZEMLJIŠKO KATASTRSKEGA PRIKAZA

Zemljiško katastrske (ZK) točke so krajišča mej parcel, katerih koordinate so bile pridobljene v okviru upravnih postopkov, s terenskimi meritvami in določene v državnem koordinatnem sistemu. V zemljiškem katastru se o posamezni ZK točki vodijo koordinate v državnem (D96/TM) koordinatnem sistemu. V zemljiško katastrskem prikazu so grafično prikazane vse meje parcel in parcelnih delov s parcelnimi številkami in zemljišči pod stavbo.

Pod oceno kakovosti razumemo predvsem položajno natančnost digitalnega katastrskega načrta (DKN) glede na državni koordinatni sistem. Položajna natančnost DKN-ja je odvisna od natančnosti katastrskega načrta, ki je bil vir za izdelavo in od vseh postopkov prenosa parcelnih meja iz analogne v digitalno obliko. Novembra 2020 je GURS zaključila projekt lokacijske izboljšave zemljiškokatastrskega prikaza (ZKP) na območju celotnega ozemlja RS. Rezultat predstavljajo lokacijsko izboljšani podatki zemljiškega katastra, ki se odražajo v določitvi koordinat vseh lomnih točk ZKP ter se grafično prikazujejo v zemljiškokatastrskem načrtu. Vseeno, z lokacijsko izboljšavo ni bilo možno odpraviti vseh neskladij vsebine katastrskega načrta s stanjem v naravi.

Izboljšani lokacijski podatki zemljiškega katastra nimajo lastnosti zemljiškokatastrskega načrta po Zakon o katastru nepremičnin (ZKN), zato se jih ne sme neposredno uporabljati za ugotavljanje poteka meje po podatkih zemljiškega katastra.

3.1 ANALIZA POLOŽAJNEGA Odstopanja PRIKAZANIH MEJ NA OBMOČJU OBRAVNAVE

Analizirali smo položajno natančnost prikazanih mej na območju obravnave, ki obsega območje vseh tirov z razširitvijo 100 metrov na levo in desno stran.

Za obstoječe ZK točke je bila s strani GURS pripravljena ocena kakovosti po različnih metodah določitve koordinat s predpostavko, da sredina intervala predstavlja standardno 39,4 % elipso zaupanja. Vrednost se je prevedla v povprečni kvadratni pogrešek z oznako DRMS pri 65 % verjetnosti, ki služi kot pomoč pri analizi natančnosti koordinat. V tabeli prikazujemo samo šifre metod, s katerimi so bile določene ZK točke na zgoraj omenjenem območju. Celotna tabela se nahaja v Tehničnih specifikacijah št. 35311-26/2020-2552-8, ki jih letno objavlja GURS (veljavnost od 1.7.2021).

Šifra metode	Metoda določitve koordinat ZK točk	Natančnost	Sredina intervala (standardna 39,4% elipsa) [cm]	DRMS (verjetnost 65%) [cm]
77	Homogenizacija v D96/TM	ni določena		
91	Terenska meritev z numeričnimi koordinatami	do 4 cm	4	5,7
92	Privzete koordinate iz DOF, GN ali top. pod.	do 1 m	65,5	93,0
93	Transf. terenskih D48/GK koordinat v D96/TM	ni določena		

V izračun položajnega odstopanja so bile vključene le tiste ZK točke, ki imajo določeno natančnost. ZK točke, ki nimajo s strani GURS določene natančnosti so bile iz izračuna položajnega odstopanja ZK točk izločene.

V spodnji tabeli lahko razberemo položajno odstopanje ZK točk v KO Zgornje Laže in KO Zbelovska gora, vendar pa je potrebno poudariti, da je položajno odstopanje v KO Zgornje Laže določeno na vzorcu, ki predstavlja le 18 % vseh točk na območju 100 m levo in desno od tirov in KO Zbelovska gora določeno na vzorcu, ki predstavlja le 35 % vseh točk na območju 100 m levo in desno od tirov.

Katastrska občina		Položajno odstopanje ZK točk [m]			Št. ZK točk glede na metodo določitve				Skupaj ZK točk
Šifra	Ime	min.	max.	povprečno	77 (ni določena)	91 (do 4 cm)	92 (do 1 m)	93 (ni določena)	
1120	Zgornje Laže	0,04	1,00	0,31	62	10	4	4	80
1121	Zbelovska gora	0,04	1,00	0,36	125	48	24	7	204

Analiza položajnega odstopanja ZK točk znotraj definiranega območja

4. ZEMLJIŠČA PREDVIDENA ZA GRADNJO

V prilogi elaborata »**Seznam parcel predvidenih za gradnjo**« so podana zemljišča, kjer je predviden poseg, gradnja ali rušitev. V omenjenem seznamu, ki se nahaja v prilogi št. 8/2.3.2, so podrobnejši podatki o zaporedni številki, parcelni številki, lastniku, katastrski občini, velikosti parcele, ipd., ki jih vodi GURS. Seznam »**Seznam parcel predvidenih za gradnjo**« vsebuje samo parceli znotraj meje JŽI, saj se ne posega izven meja javne železniške infrastrukture«

Lastništvo zemljišč je bilo preverjeno in dopolnjeno s podatki iz Zemljiške knjige na dan 13.4.2023.

5. KOORDINATE ZK TOČK MEJE JŽI

V prilogi »**Koordinate ZK točk meje JŽI**« se nahaja tabela s koordinatami zemljiškokatastrskih (ZK) točk meje JŽI kot so prikazane v katastrski situaciji.

6. ZAKLJUČEK

Prikazana zemljišča in podatki o velikosti zemljišč, znotraj in zunaj meje obdelave (JŽI), so v natančnosti pridobljenih podatkov. Analiza natančnosti prikazanih podatkov je opisana v poglavju "Ocena kakovosti in natančnosti zemljiško katastrskega prikaza".

Seznama parcel JŽI in parcel namenjenih gradnji se nahajata v prilogi 8/2.3.2. Podatki o lastnikih parcel so bili preverjeni in dopolnjeni s podatki iz Zemljiške knjige. Podatke smo preverjali 13.4.2023. V grafičnih prilogah je priložena Katastrska situacija, iz katere so razvidne meje in številke posameznih parcel, meje KO, meja JŽI, obstoječi in projektirani komunalni vodi, prikaz projektiranih objektov, itd.

Obdelava podatkov o ZK točkah, analize zemljišč in priprava seznamov parcel se je izvršila s programskim paketom GEOS10, podjetja ZEIA d.o.o. iz Maribora.

Na tem mestu izpostavljamo, da se meje med zemljišči parcel JŽI in ostalimi, sosednjimi lastniki parcel, na osnovi tega elaborata (št. 870K) na terenu ne smejo urejati. Isto velja za določanje služnosti zemljišč. Postopek ureditve in evidentiranja meje določa Zakon o katastru nepremičnin - ZKN (Uradni list RS, št. 54/21 z dne 9.4.2021).

Meja se na podlagi ZKN ureja po postopku ureditve meje parcele, ki ga izvaja geodetsko podjetje kot geodetsko storitev in se na podlagi upravnega postopka evidentira v zemljiškem katastru.

Služnostne pravice določata Stvarnopravni zakonik – SPZ (Uradni list RS, št. 87/02 z dne 17.10.2002), Zakon o spremembah Stvarnopravnega zakonika – SPZ-A (Uradni list RS, št. 91/13 z dne 5.11.2013) in Zakon o spremembah Stvarnopravnega zakonika – SPZ-B (Uradni list RS, št. 23/20 z dne 14.3.2020). Samo območje služnostne pravice se pa na podlagi ZKN ureja po postopku določitve območja stavbne pravice in območja služnosti.

v Trzinu, april 2023
Dopolnjeno po pregledu, september 2023

Gregor Stavbar, univ.dipl.inž.geod.

Pripravil:

Žan Pavlin, mag. prost. načrt.

8/2.3.2 PRILOGE TEHNIČNEGA OPISA

- Seznam parcel – gradnja
- Šifrant dejanske rabe
- Koordinate ZK točk meje JŽI
- Zemljiškoknjižni izpiski parcel - gradnja

ZG 3000	0336.00	007.0406	T.1.3	
--------------------	----------------	-----------------	--------------	--

SEZNAM PARCEL - GRADNJA

Zap. št.	Št. parcele	Šifra KO	Katastrska občina	P.L.	Dejanska raba	Površina parcele			Ime lastnika	Delež	Naslov	Upravljenec
						[ha]	[ar]	[m2]				
1	1385/1	1120	ZGORNJE LAŽE	371	10,36 - 53,0% 36 - 47,0%	3	71	38	REPUBLIKA SLOVENIJA	1/1	Gregorčičeva ulica 20, 1000 Ljubljana	Slovenske železnice - Infrastruktura, družba za upravljanje in vzdrževanje železniške infrastrukture ter vodenje železniškega prometa, d.o.o
2	1501/19	1121	ZBELOVSKA GORA	150	34 - 0,7% 10,40 - 1,1% 40 - 0,7% 10,36,40 - 0,9% 10,37 - 1,1% 10 - 5,4% 10,36 - 43,5% 37,40 - 0,5% 37 - 1,7% 20,36 - 9,8% 34,37 - 0,8% 36 - 33,8%	10	12	71	REPUBLIKA SLOVENIJA	1/1	Gregorčičeva ulica 20, 1000 Ljubljana	Slovenske železnice - Infrastruktura, družba za upravljanje in vzdrževanje železniške infrastrukture ter vodenje železniškega prometa, d.o.o

Podrobnejše vrste dejanskih rab zemljišč, ki se vodijo v katastru nepremičnin

Šifra	Podrobnejše vrste dejanskih rab zemljišč
10	kmetijska zemljišča brez trajnih nasadov*
11	hmeljišče
12	trajne rastline na njivskih površinah
13	vinograd
14	matičnjak
15	intenzivni sadovnjak
16	oljčnik
17	ostali trajni nasadi
18	plantaža gozdnega drevja
20	gozdna zemljišča
30	poseljena zemljišča
31	tloris stavbe
32	javna državna cestna infrastruktura
33	območje objekta na javni državni cestni infrastrukturi
34	javna občinska cestna infrastruktura
35	območje objekta na javni občinski cestni infrastrukturi
36	javna železniška infrastruktura
37	območje objekta na javni železniški infrastrukturi
40	vodna zemljišča
50	neplodna zemljišča
90	nedoločena raba

* trajni nasadi so 11 hmeljišče, 12 trajne rastline na njivskih površinah, 13 vinograd, 14 matičnjak, 15 intenzivni sadovnjak, 16 oljčnik, 17 ostali trajni nasadi, 18 plantaža gozdnega drevja

KOORDINATE ZK TOČK MEJE JŽI

KOORDINATE ZK TOČK MEJE JŽI

[illegible][illegible]

ZEMLJIŠKOKNJIŽNI IZPISKI PARCEL - GRADNJA



**R E P U B L I K A
S L O V E N I J A
V R H O V N O
S O D I Š Č E**



Informacijski sistem eZK
Redni izpis iz zemljiške knjige

čas izdelave izpisa: 13.4.2023 - 7:17:33

Nepremičnina

tip nepremičnine: 1 - zemljiška parcela
vir ID znaka: 1 - zemljiški kataster
ID znak: parcela 1120 1385/1
katastrska občina 1120 ZGORNJE LAŽE **parcela** 1385/1 (ID 2443247)

Plombe:

Z nepremičnino ni povezana nobena zemljiškoknjižna zadeva, o kateri še ni pravnomočno odločeno.

Osnovni pravni položaj nepremičnine:

ID osnovnega položaja: 2020804
vrsta osnovnega položaja: 101 - vknjižena lastninska pravica
delež: 1/1
imetnik:
 1. matična številka: 5854814000
 firma / naziv: REPUBLIKA SLOVENIJA
 naslov: Gregorčičeva ulica 020, 1000 Ljubljana
omejitve: **Opozorilo:** v primeru več omejitev z istim časom učinkovanja vpisa se vrstni red ugotovi na podlagi dodatnih opisov pri posamezni izvedeni pravici ali zaznambi.

ID omejitve	čas začetka učinkovanja	vrsta
20924918	28.07.2020 13:19:25	415 - vknjižena nepravna stvarna služnost
21335512	15.01.2021 12:46:15	609 - zaznamba javnega dobra

Podrobni podatki o izvedenih pravicah in zaznambah:

ID pravice / zaznambe 20924918
čas začetka učinkovanja 28.07.2020 13:19:25
vrsta pravice / zaznambe 415 - vknjižena nepravna stvarna služnost
glavna nepremičnina: **katastrska občina** 1120 ZGORNJE LAŽE **parcela** 1385/1 (ID 2443247)
podatki o vsebini pravice / zaznambe
 dodatni opis:
 Na podlagi Pogodbe o ustanovitvi služnosti v javno korist, št. pogodbe: 10104-47/2020-JB, sklenjene dne 06.07.2020, se pri nepremičnini katastrska občina 1120 ZGORNJE LAŽE parcela 1385/1, v skupni površini 32,00 m2, vknjiži služnostna pravica položitve, uporabe in nadzora, upravljanja in vzdrževanja kablovoda, v skladu s projektom "TP 20/0,4 kV SPODNJE LAŽE 3 (t-778) Kompaktna betonska TP, tip FOREM 2, do 1x630 kVA izgradnja TP ter vključitev TP v SN0" in izdanim mnenjem, za čas obratovanja kablovoda in pripadajoče infrastrukture.
imetnik:
 1. matična številka: 5231698000
 firma / naziv: ELEKTRO MARIBOR, podjetje za distribucijo električne energije, d.d.
 naslov: Vetrinjska ulica 002, 2000 Maribor
zveza - ID osnovnega položaja: 2020804
pravice / zaznambe pri izvedeni pravici / zaznambi:
Pri izvedeni pravici / zaznambi ni vpisana nobena pravica ali pravno dejstvo



ID pravice / zaznambe	21335512
čas začetka učinkovanja	15.01.2021 12:46:15
vrsta pravice / zaznambe	609 - zaznamba javnega dobra
glavna nepremičnina:	katastrska občina 1120 ZGORNJE LAŽE parcela 1385/1 (ID 2443247)
podatki o vsebini pravice / zaznambe	
organ, ki vodi postopek	Ministrstvo za infrastrukturo
opr. št. postopka	3752-1/2020/329
dodatni opis:	
Grajeno javno dobro državnega pomena - javna železniška infrastruktura	
zveza - ID osnovnega položaja:	2020804
pravice / zaznambe pri izvedeni pravici / zaznambi:	
<i>Pri izvedeni pravici / zaznambi ni upisana nobena pravica ali pravno dejstvo</i>	



**R E P U B L I K A
S L O V E N I J A
V R H O V N O
S O D I Š Č E**



Informacijski sistem eZK
Redni izpis iz zemljiške knjige
čas izdelave izpisa: 13.4.2023 - 7:20:51

Nepremičnina

tip nepremičnine: 1 - zemljiška parcela
vir ID znaka: 1 - zemljiški kataster
ID znak: parcela 1121 1501/19
katastrska občina 1121 ZBELOVSKA GORA **parcela** 1501/19 (ID 6950312)

Plombe:

Z nepremičnino ni povezana nobena zemljiškoknjižna zadeva, o kateri še ni pravnomočno odločeno.

Osnovni pravni položaj nepremičnine:

ID osnovnega položaja: 19956069
vrsta osnovnega položaja: 101 - vknjižena lastninska pravica
delež: 1/1
imetnik:
1. matična številka: 5854814000
firma / naziv: REPUBLIKA SLOVENIJA
naslov: Gregorčičeva ulica 020, 1000 Ljubljana
omejitve: **Opozorilo:** v primeru več omejitev z istim časom učinkovanja vpisa se vrstni red ugotovi na podlagi dodatnih opisov pri posamezni izvedeni pravici ali zaznambi.

ID omejitve	čas začetka učinkovanja	vrsta
21374374	15.01.2021 13:01:34	609 - zaznamba javnega dobra

Podrobni podatki o izvedenih pravicah in zaznambah:

ID pravice / zaznambe 21374374
čas začetka učinkovanja 15.01.2021 13:01:34
vrsta pravice / zaznambe 609 - zaznamba javnega dobra
glavna nepremičnina: **katastrska občina** 1121 ZBELOVSKA GORA **parcela** 1501/12 (ID 6848624)
podatki o vsebini pravice / zaznambe
organ, ki vodi postopek Ministrstvo za infrastrukturo
opr. št. postopka 3752-1/2020/328
dodatni opis:
Grajeno javno dobro državnega pomena - javna železniška infrastruktura
zveza - ID osnovnega položaja: 19956069
pravice / zaznambe pri izvedeni pravici / zaznambi:
Pri izvedeni pravici / zaznambi ni vpisana nobena pravica ali pravno dejstvo

8/2.4 RISBE

Št.risbe	Ime risbe	Šifra risbe	Merilo
1	Katastrska situacija	G.105	1:500

ZG 3000	0336.00	007.0406	G	
------------	---------	----------	---	--

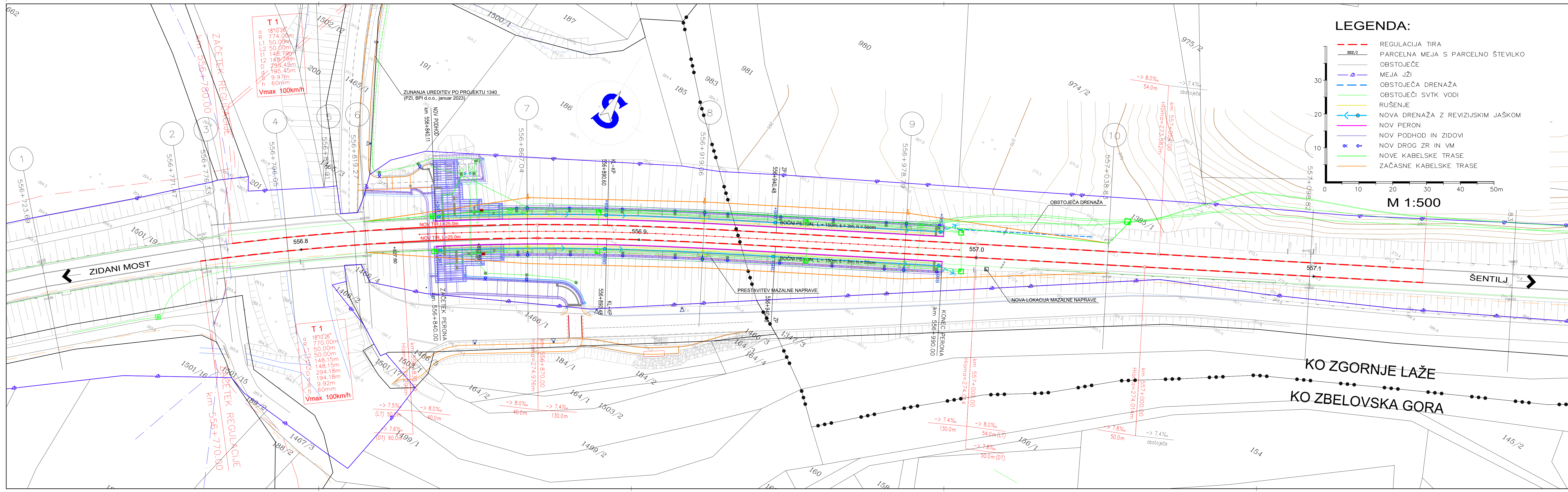

LEGENDA:

- REGULACIJA TIRA
- PARCELNA MEJA S PARCELNO ŠTEVILKO
- OBSTOJEČE
- MEJA JŽI
- OBSTOJEČA DRENAŽA
- OBSTOJEČI SVTK VODI
- RUŠENJE
- NOVA DRENAŽA Z REVIZIJSKIM JAŠKOM
- NOV PERON
- NOV PODHOD IN ZIDOVI
- NOV DROG ZR IN VM
- NOVE KABELSKE TRASE
- ZAČASNE KABELSKE TRASE

M 1:500

KATASTRSKA SITUACIJA

M 1:500

sprememba		opis spremembe		datum		podpis	
naročnik/investitor:				cesta/lokacija:			
<div></div> <div>REPUBLIKA SLOVENIJA Ministrstvo za infrastrukturo Direkcija RS za infrastrukturo Hajdrihova ulica 2a, 1000 Ljubljana</div>				GLAVNA ŽELEZNIŠKA PROGA ŠT. 30 ZIDAN MOST - ŠENTILJ - D.M.			
projektant:				odsek/ objekt:			
<div></div> <div>KO-BIRO d.o.o. Mirska ulica 32 2000 Maribor tel.: 02 22 82 391 e-mail: info@ko-biro.si IZS 0446</div>				Med odjavnico Dolga Gora (552+875,68) in postajo Poljčane (561+235,63) GRADNJA NOVEGA ŽELEZNIŠKEGA POSTAJALIŠČA ZBELOVO			
projektna načrta:				vrsta projekta:			
				vrsta projekta: IZN		št. projekta: 1340	
				št. načrta: 870K		datum: april 2023	
				vrsta načrta: 11 Elaborati 11/6 - Katastrski elaborat			
		ime in priimek		id. številka		vsebinski/ naslov risbe	
vodja projekta:		Jure RASPOR, univ.dipl.inž.grad.		G-4076		KATASTRSKA SITUACIJA	
vodja načrta:		G. STAVBAR, univ.dipl.inž.geod.		Geo-0549			
sodelavec načrta:		Ž. Pavlin, mag. prost. načrt.					
št. odseka:		ozn. št.:		faza/objekt:		prstor za črtno kodo:	
ZG3000		0336.00		007.406		G.105	
Vse pravice pridržane. Projektna dokumentacija je last podjetja KO-BIRO d.o.o., ki je lastnik avtorskih pravic. Prepovedana je vsakršna javna raba, kopiranje ali druge oblike pospeševanja celotne vsebine ali posameznih delov projektna dokumentacije, brez predhodnega pisnega soglasja podjetja KO-BIRO d.o.o.							